Roxtec

Leia mais sobre a solução em roxtec.com
https://www.roxtec.com/linktransit/pt-br/solution/1101

Moldura Roxtec GH BG™ FL100

Moldura com flange larga e parafuso de aterramento para aparafusamento em estruturas desniveladas.

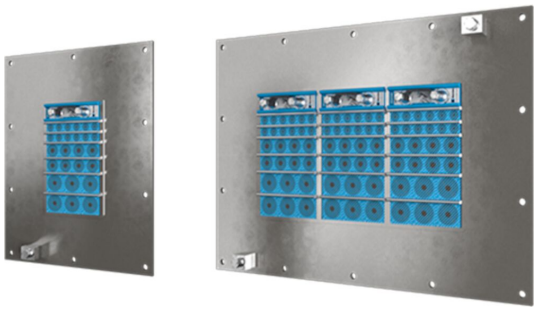

A Roxtec GH BG™ FL100 é uma vedação de cabo e tubo para aplicações de equipotencialização e aterramento. A moldura de aço retangular com a flange larga garante uma vedação justa quando parafusada em paredes/pisos de concreto ou tijolo. A vedação proporciona alta densidade de montagem de cabos e tubos. A passagem de cabos pode ser usada com uma moldura de extensão GE em aço galvanizado para cobrir a profundidade de paredes ou pisos espessos. Use o bastão de teste Roxtec EC para obter uma indicação do desempenho elétrico das instalações de passagem de cabos Roxtec BG™ ou ES.

- Fácil manutenção e inspeção
- Possui capacidade sobressalente

Características do produto

Certificado contra fogo · IP/UL NEMA · Segurança elétrica

Estrutura da instalação

Concreto · Tijolo

Tipo de montagem

Aparafusada

Classificações e certificados

Fogo

- Classificação E/EI de acordo com EN 13501
- Classificação F/T de acordo com UL 1479

Proteção contra vazamento

- IP 66/67

Suporta

- Equipotencialização e aterramento

Dimensões da moldura

mm/kg

As variantes de molduras abaixo são uma seleção limitada. Para a gama completa de molduras e configurações, acesse roxtec.com.

Título	Aberturas da moldura	Espaço de montagem	Dimensões externas WxHxD	Dimensões da abertura w x h	Peso	Art. No.
GH BG 6x1 FL100 GALV	1	120 x 180	332.5 x 430 x 93	148(+5/-5) x 245(+5/-5)	8	122388
GH BG 6x2 FL100 GALV	2	120 x 180	463 x 430 x 93	278(+5/-5) x 245(+5/-5)	9.3	122389
GH BG 6x3 FL100 GALV	3	120 x 180	593.5 x 430 x 93	409(+5/-5) x 245(+5/-5)	12.6	122390
GH BG 6x1 FL100 AISI316	1	120 x 180	332.5 x 430 x 93	148(+5/-5) x 245(+5/-5)	8	122264
GH BG 6x2 FL100 AISI316	2	120 x 180	463 x 430 x 93	278(+5/-5) x 245(+5/-5)	9.4	122265
GH BG 6x3 FL100 AISI316	3	120 x 180	593.5 x 430 x 93	409(+5/-5) x 245(+5/-5)	12.8	122266

Leia mais sobre a solução em roxtec.com
https://www.roxtec.com/linktransit/pt-br/solution/1101

Dados de componente de vedação

Componentes de vedação

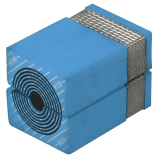

Módulo RM BG™ com Multidiameter™

Lubrificante Roxtec

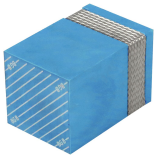

Módulo de compressão sólida RM BG™

Cunha e Kit de Cunhas Roxtec

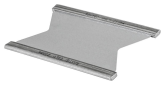

Placa de separação Roxtec

Acessórios

Moldura de extensão GE

Acessórios ES e BG

Kit de vedação BG™

Ferramentas de suporte da Roxtec

Para obter informações detalhadas, acesse roxtec.com.

The product information provided by Roxtec does not release the purchaser of the Roxtec system, or part thereof, from the obligation to independently determine the suitability of the products for the intended process, installation and/or use.
Roxtec gives no guarantee for the Roxtec system or any part thereof and assumes no liability for any loss or damage whatsoever, whether direct, indirect, consequential, loss of profit or otherwise, occurred or caused by the Roxtec systems or installations containing components not manufactured by an authorized manufacturer and/or occurred or caused by the use of the Roxtec system in a manner or for an application other than for which the Roxtec system was designed or intended.
Roxtec expressly excludes any implied warranties of merchantability and fitness for a particular purpose and all other express or implied representations and warranties provided by statute or common law. User determines suitability of the Roxtec system for intended use and assumes all risk and liability in connection therewith. In no event shall Roxtec be liable for indirect, consequential, punitive, special, exemplary or incidental damages or losses.
The Roxtec products are offered and sold in accordance with the conditions of the Roxtec General Terms of Sales. The latest version of the Roxtec General Terms of Sales can be downloaded from https://www.roxtec.com/en/about-us/about-roxtec/general-terms-of-sales/
We reserve the right to make changes to the product and technical information without further notice. Any errors in print or entry are no claims for indemnity. The content of this publication is the property of Roxtec International AB and is protected by copyright.
This document was generated on: 2024-04-27